

VER LÁMINA AL-11

ALTAR PATRIO

PATIO CIVICO
N+0.15

GRADERIO



VER LÁMINA AL-15

SIMBOLOGIA

	TUBERIA AALL
	TUBERIA SUBBOMBES
	CAJA DE REVISION AALL
	POZO AALL
	REJILLA DE PISO
	BALANTE AALL
	CUJETA DE RECOLECCION
	REJILLA DE RECOLECCION ANCHO 15cm
	REJILLA RECTANGULAR HIERRO FUNDIDO 600x1500mm

ESTACIONAMIENTO BICICLETA

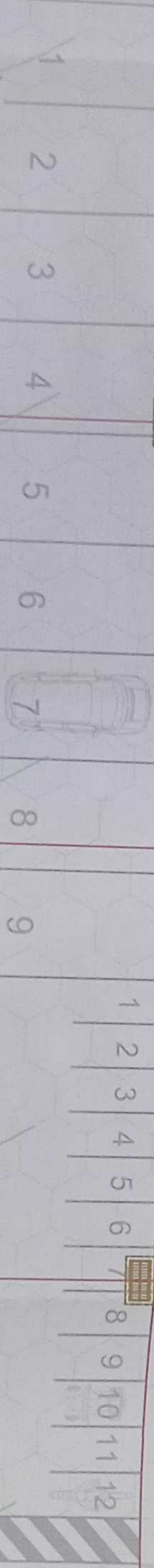

PLANTA BAJA CUARTO DE TRANSFORMADOR Y EXTERIORES

ESCALA 1:100

VER LÁMINA AL-14

MINISTERIO DE EDUCACIÓN

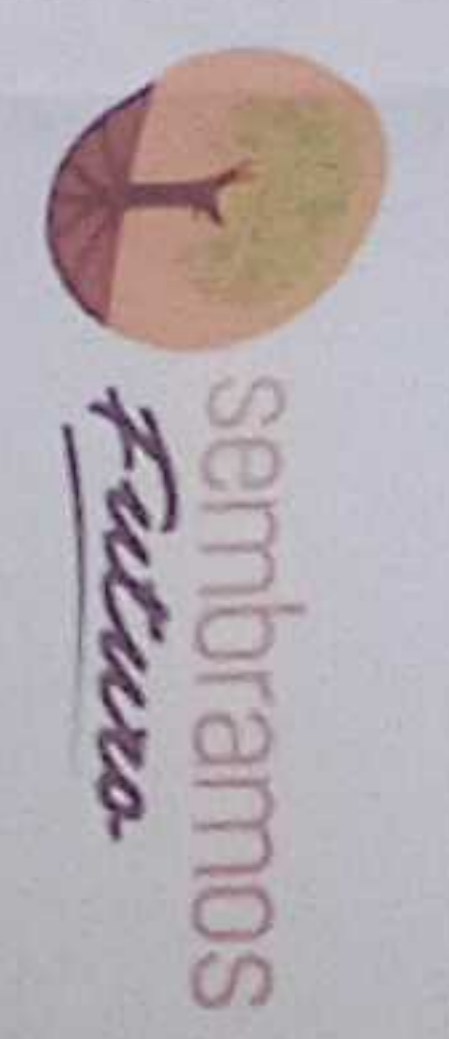

ADMINISTRACIÓN

ING. MONICA ALEXANDRA SANCHEZ AYALA
ADMINISTRADORA DE COMANDO

ING. FRANCISCO JAVIER AYALA PALMINO
SUPERVISOR CONSULTORA

ING. MONICA ALEXANDRA SANCHEZ AYALA
DISEÑO CÓDIGO MUNICIPAL LE-001014

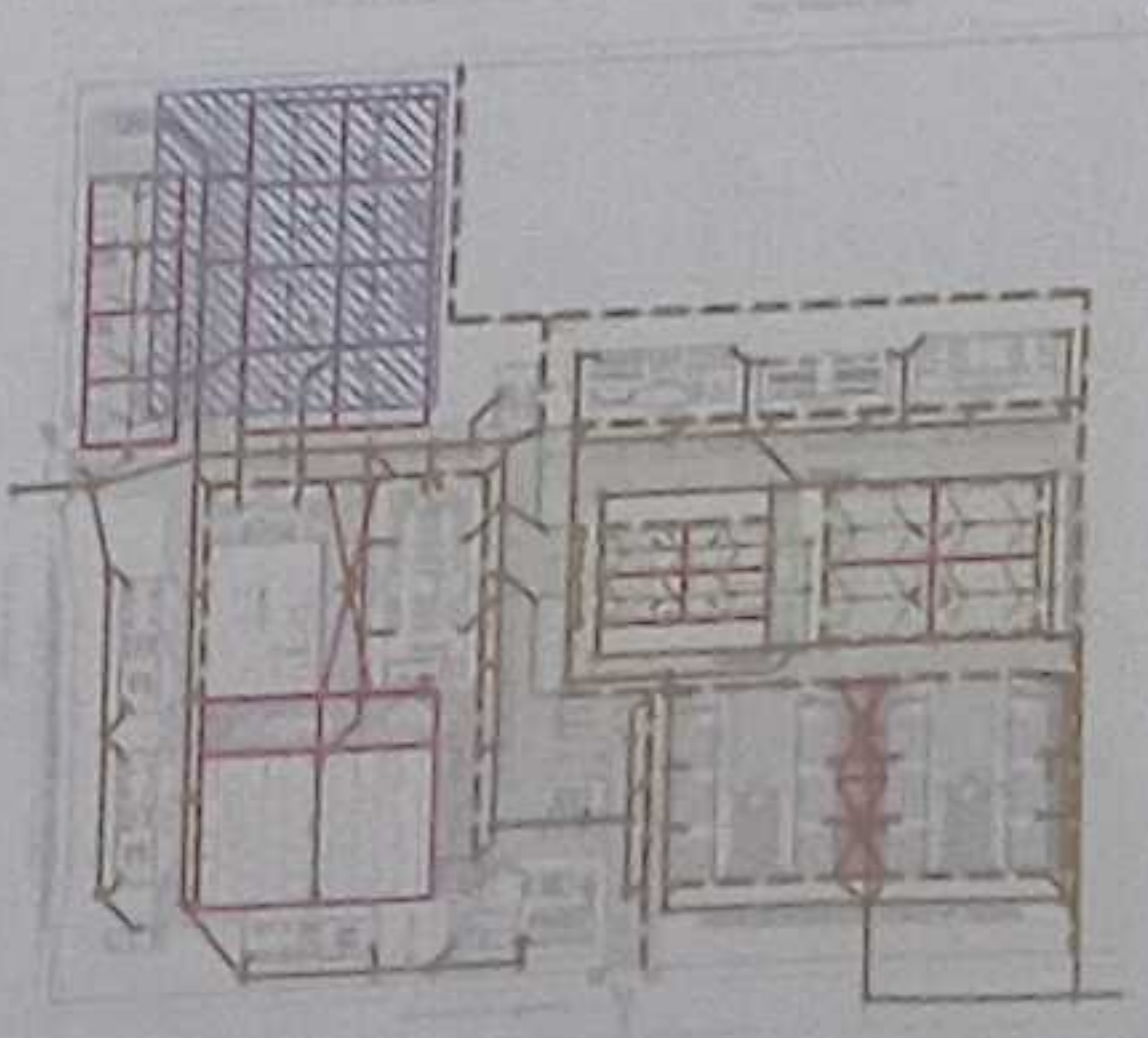

LCC-CZ1E-001-2020

"CONTRATACION DE ESTUDIOS Y DISEÑOS PARA LA IMPLANTACION ARQUITECTONICA DE LA UNIDAD EDUCATIVA ESTANDARIZADA DEL MILENIO TIPOLOGIA MAYOR "SHUSHUFINDI", UBICADA EN LA PARROQUIA SHUSHUFINDI CENTRAL, CANTON SHUSHUFINDI, PROVINCIA DE SUCUMBIOS".

UNIDAD EDUCATIVA SHUSHUFINDI

CANTON SHUSHUFINDI PROVINCIA SUCUMBIOS

CONTIENE:

RED DE AGUA LLUVIA
CUADRO NOMENCLATURA

ESCALA	FECHA	LÁMINA N.º
INDICADAL	2021	AL-11

SERIE MUNICIPALES

AREA VERDE - JUEGOS
INFANTILES

N+0.15

ADMINISTRACIÓN
N+0.30

EDUCACIÓN INICIAL

N+0.30

N+0.15

EDUCA

RAYUELA

RAY



PARADA DE BUSES

N+0.15

CARRETE 280, TERNER

SIMBOLOGIA

	TERRENO ALTO
	TERRENO BAJOS
	CALA DE RESERVA ALTO
	PIEDRA ALTO
	REJILLA DE PISO
	BALANCE ALTO
	CANCHA DE RECREACION
	REJILLA DE RECREACION
	REJILLA DE RECREACION
	REJILLA DE RECREACION

PLANTA BAJA ADMINISTRACIÓN Y EDUCACIÓN INICIAL
ESCALA 1:100

MINISTERIO DE EDUCACIÓN



Elaborado por: [Signature]
Revisado por: [Signature]
Aprobado por: [Signature]
Fecha: 15/05/2023

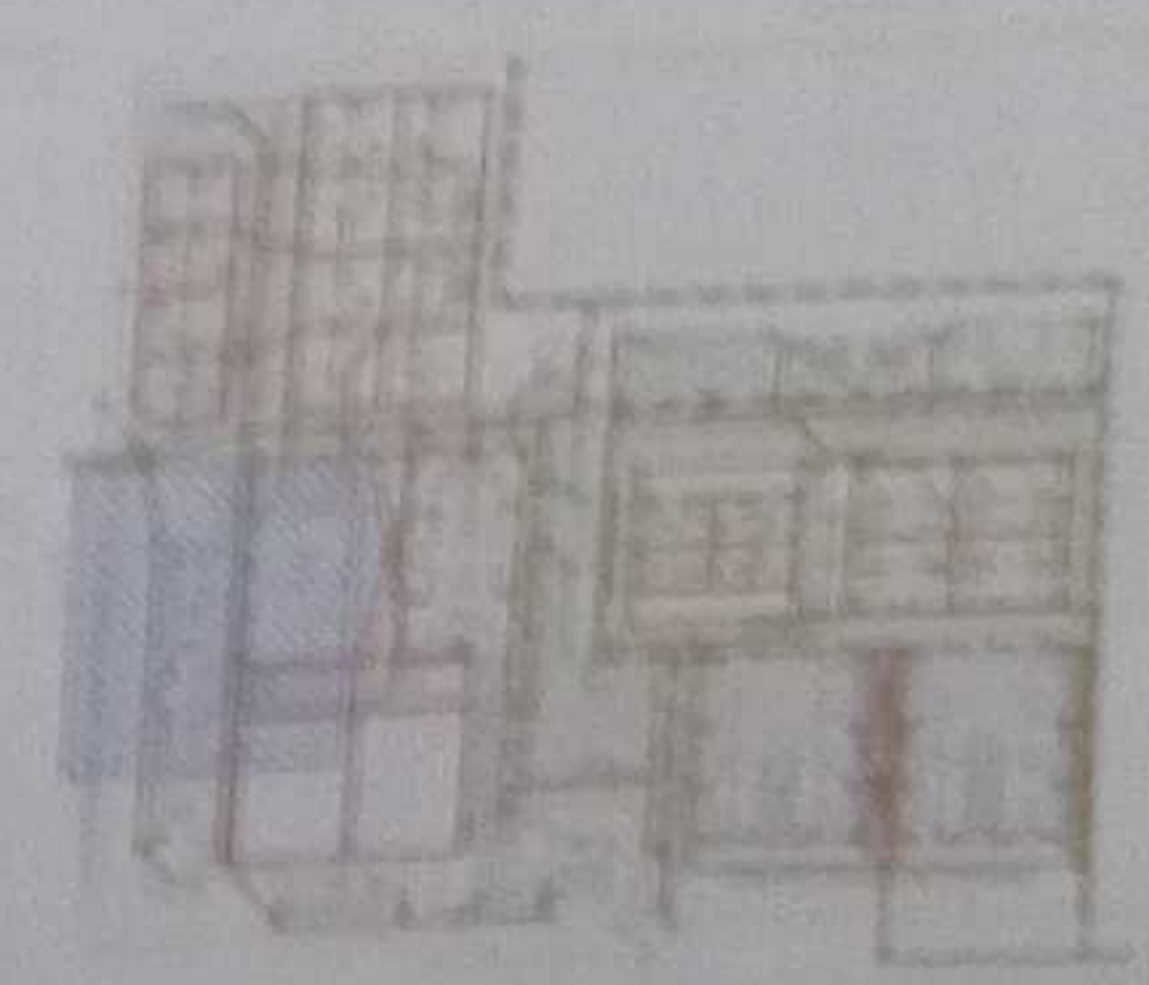

CONSTRUCCIÓN DE ESTADOS Y DISEÑOS PARA LA IMPLANTACIÓN
ARQUITECTÓNICA DE LA UNIDAD EDUCATIVA ESTADUALIZADA DEL
MUNICIPIO TERNER, CANTÓN TERNER, PROVINCIA
EL ZAMORA CHOCOMA

UNIDAD EDUCATIVA SHUSHUFINDI

SHUSHUFINDI

SUCUMBOS

PROYECTO DE ACQUA LUNA
PLANTA BAJA ADMINISTRACIÓN
CUADRO DE RECREACIÓN

INDICADOR	VALOR	UNIDAD
INDICADOR	2023	AL - 12

PLANTA BAJA EDUCACIÓN INICIAL Y CUARTO DE BOMBA ESCALA 1:100

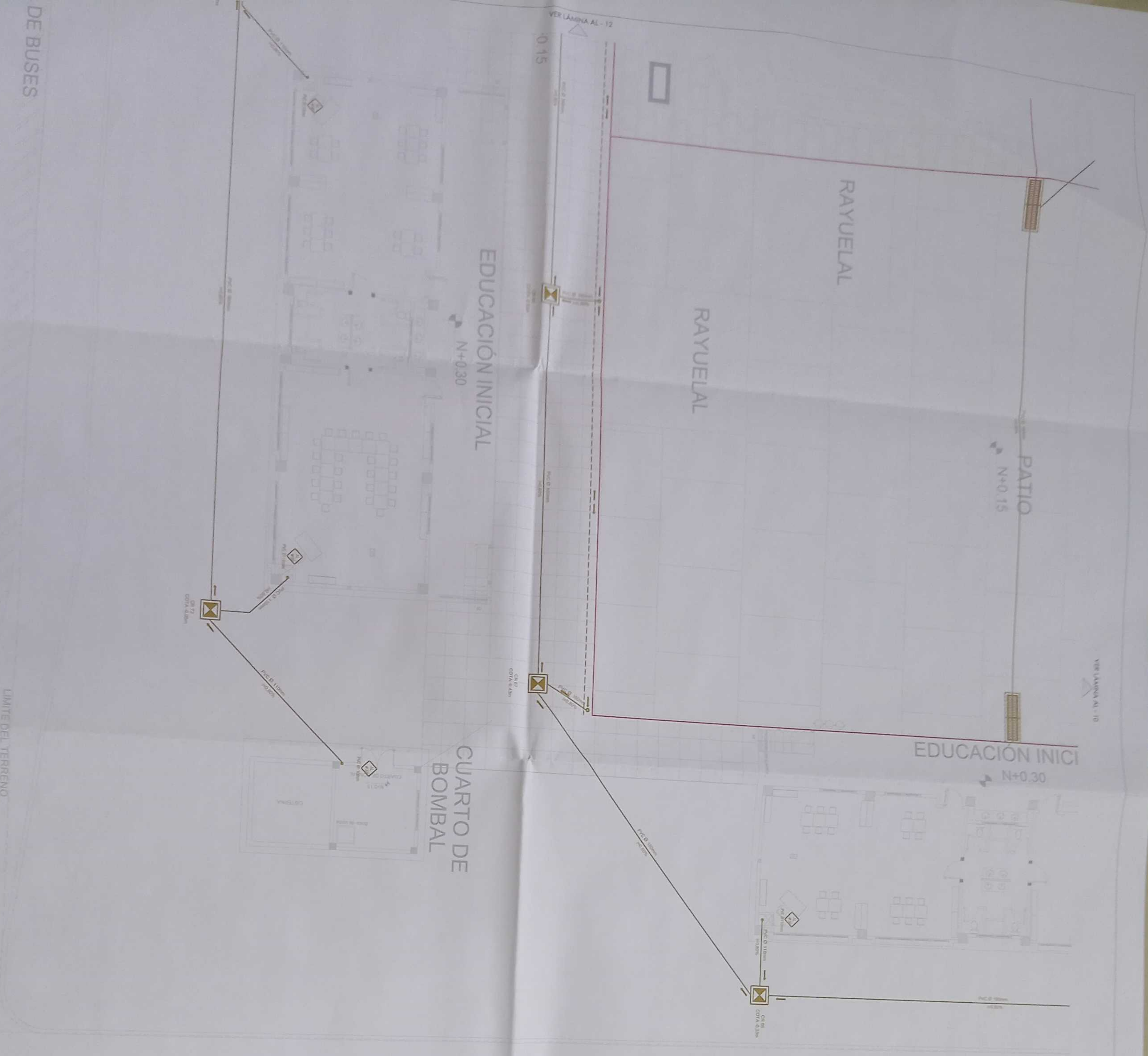

	TUBERIA AALL
	TUBERIA SUBTERREOS
	CAJA DE REVISION AALL
	POZO AALL
	REGILLA DE PISO
	BAÑANTE AALL
	CUENTA DE RECOLECCION
	REGILLA DE RECOLECCION ANCHO 15cm
	REGILLA RECTANGULAR HIERRO FONDO 600x300mm

SIMBOLOGIA



MINISTERIO DE EDUCACIÓN

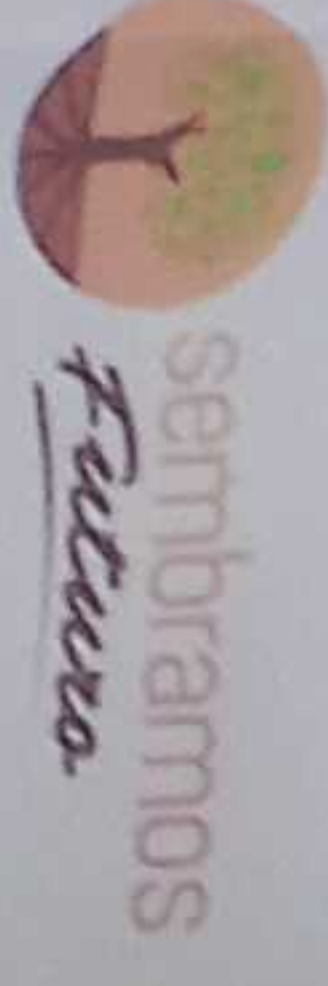

ING. VERONICA JAVIER AYALA PALMINO
 COORDINADORA GENERAL DE LA UNIDAD EDUCATIVA

ING. FRANCISCO JAVIER AYALA PALMINO
 DIRECTOR GENERAL DE LA UNIDAD EDUCATIVA

ING. FRANCISCO JAVIER AYALA PALMINO
 DIRECTOR GENERAL DE LA UNIDAD EDUCATIVA

ING. FRANCISCO JAVIER AYALA PALMINO
 DIRECTOR GENERAL DE LA UNIDAD EDUCATIVA

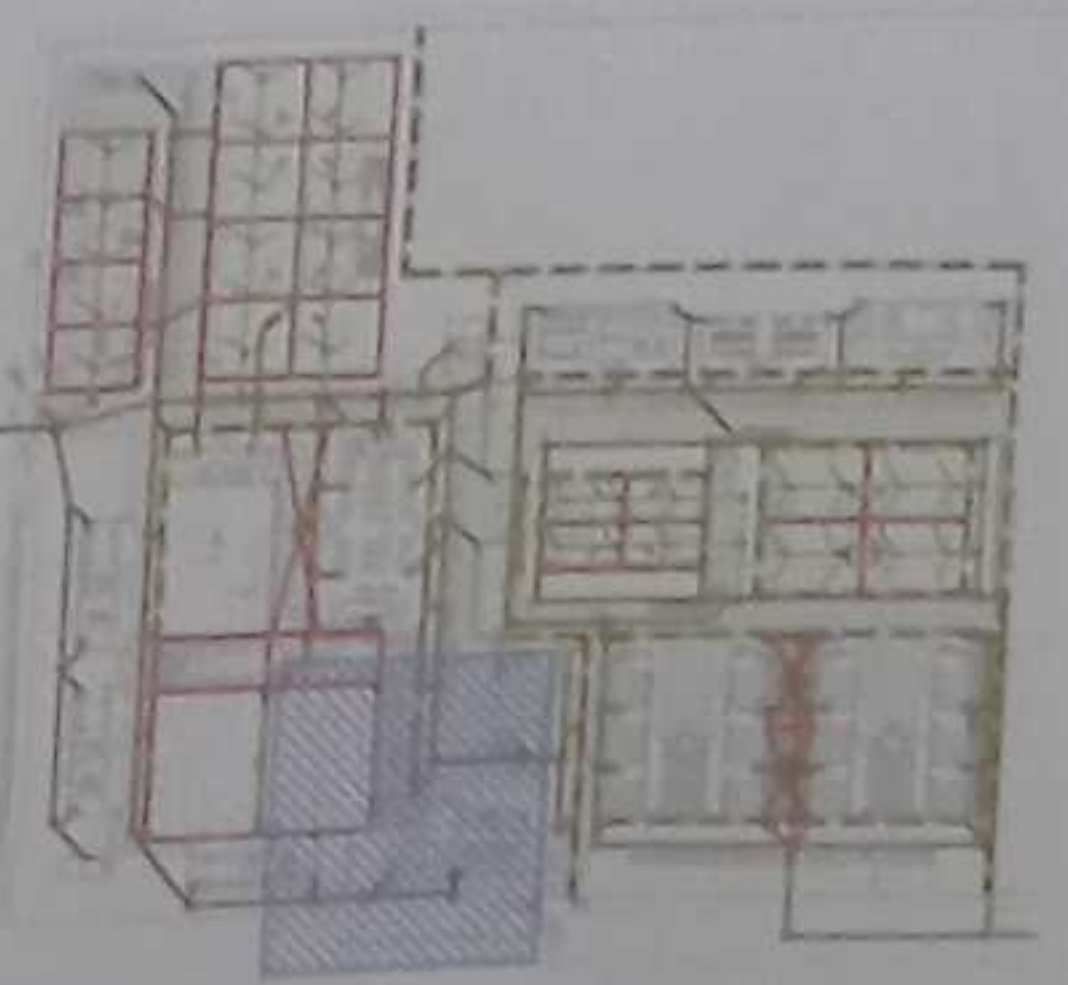

“CONTRATACIÓN DE ESTUDIOS Y DISEÑOS PARA LA IMPLANTACIÓN ARQUITECTÓNICA DE LA UNIDAD EDUCATIVA ESTANDARIZADA DEL MILENIO TIPOLOGÍA MAYOR “SHUSHUFINDI”, UBICADA EN LA PARROQUIA SHUSHUFINDI CENTRAL, CANTÓN SHUSHUFINDI, PROVINCIA DE SUCUMBIOS”.

UNIDAD EDUCATIVA SHUSHUFINDI

SHUSHUFINDI

SUCUMBIOS

RED DE AGUA LLUVIA
 PLANTA BAJA CUARTO DE BOMBA
 CUADRO NOMENCLATURA

INDICADAL 2021 AL - 13

GRADERIO

NORTE

ESTACIONAMIENTO BICICLETAL

ESTACIONAMIENTO VISITAL

CUARTO DE TRANSFORMADOR

N+0.15
ACERA

LIMITE DEL TERREN

SIMBOLOGIA

	TUBERIA AALL
	TUBERIA SUBDRENES
	CAJA DE REVISION AALL
	POZO AALL
	REJILLA DE PISO
	BAYANTE AALL
	CUNETTA DE RECOLECCION
	REJILLA DE RECOLECCION ANCHO 15cm
	REJILLA RECTANGULAR HIERRO FUNDIDO 600x300mm

VER LÁMINA AL - 15

PLANTA BAJA ZONAS EXTERIORES

ESCALA 1:100

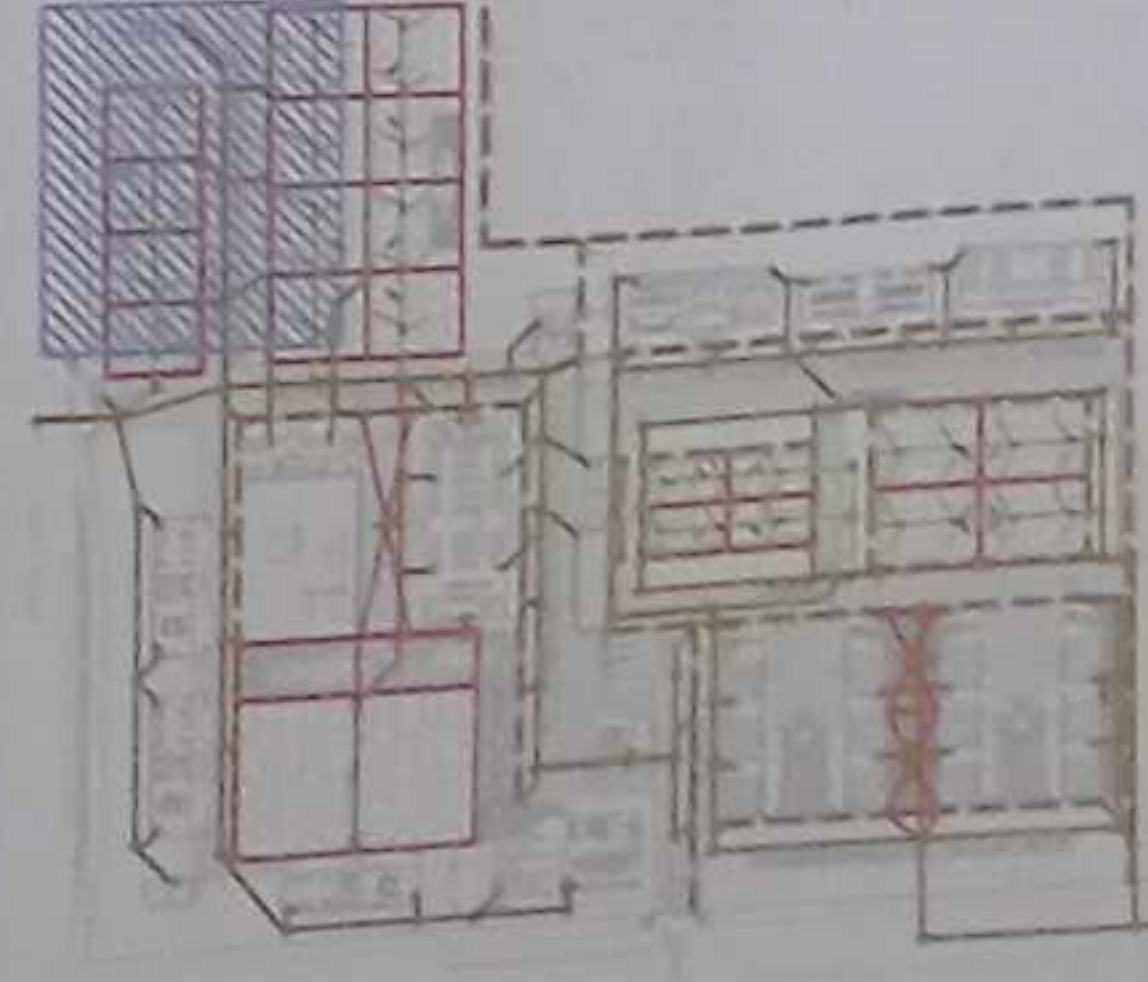

LCC-CZ1E-001-2020

"CONTRATACIÓN DE ESTUDIOS Y DISEÑOS PARA LA IMPLANTACIÓN ARQUITECTÓNICA DE LA UNIDAD EDUCATIVA ESTANDARIZADA DEL MILENIO TIPOLOGÍA MAYOR "SHUSHUFINDI", UBICADA EN LA PARROQUIA SHUSHUFINDI, CANTÓN SHUSHUFINDI, PROVINCIA DE SUCUMBIOS".

UNIDAD EDUCATIVA SHUSHUFINDI

CANTÓN

SHUSHUFINDI

PROVINCIA

SUCUMBIOS

CONTIENE:

RED DE AGUA LLUVIA
PLANTA BAJA VESTIDORES
PLANTA BAJA SALA MULTUSOS - COMEDOR
PLANTA BAJA ADMINISTRACIÓN
CUADRO NOMENCLATURA

ESCALA

INDICADAL

FECHA

2021

LÁMINA N°

AL - 14

SELLOS MUNICIPALES

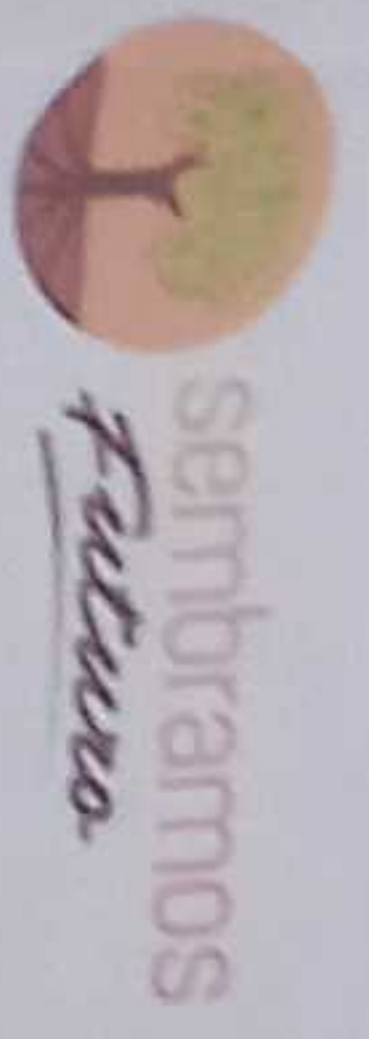

APROBADO:
R.M. VICERRECTORA GENERAL DE LA UNIDAD EDUCATIVA ESTANDARIZADA DEL PARROQUIA SHUSHUFINDI, CANTÓN SHUSHUFINDI, PROVINCIA DE SUCUMBIOS
R.M. VICERRECTORA GENERAL DE LA UNIDAD EDUCATIVA ESTANDARIZADA DEL PARROQUIA SHUSHUFINDI, CANTÓN SHUSHUFINDI, PROVINCIA DE SUCUMBIOS
R.M. VICERRECTORA GENERAL DE LA UNIDAD EDUCATIVA ESTANDARIZADA DEL PARROQUIA SHUSHUFINDI, CANTÓN SHUSHUFINDI, PROVINCIA DE SUCUMBIOS
R.M. VICERRECTORA GENERAL DE LA UNIDAD EDUCATIVA ESTANDARIZADA DEL PARROQUIA SHUSHUFINDI, CANTÓN SHUSHUFINDI, PROVINCIA DE SUCUMBIOS

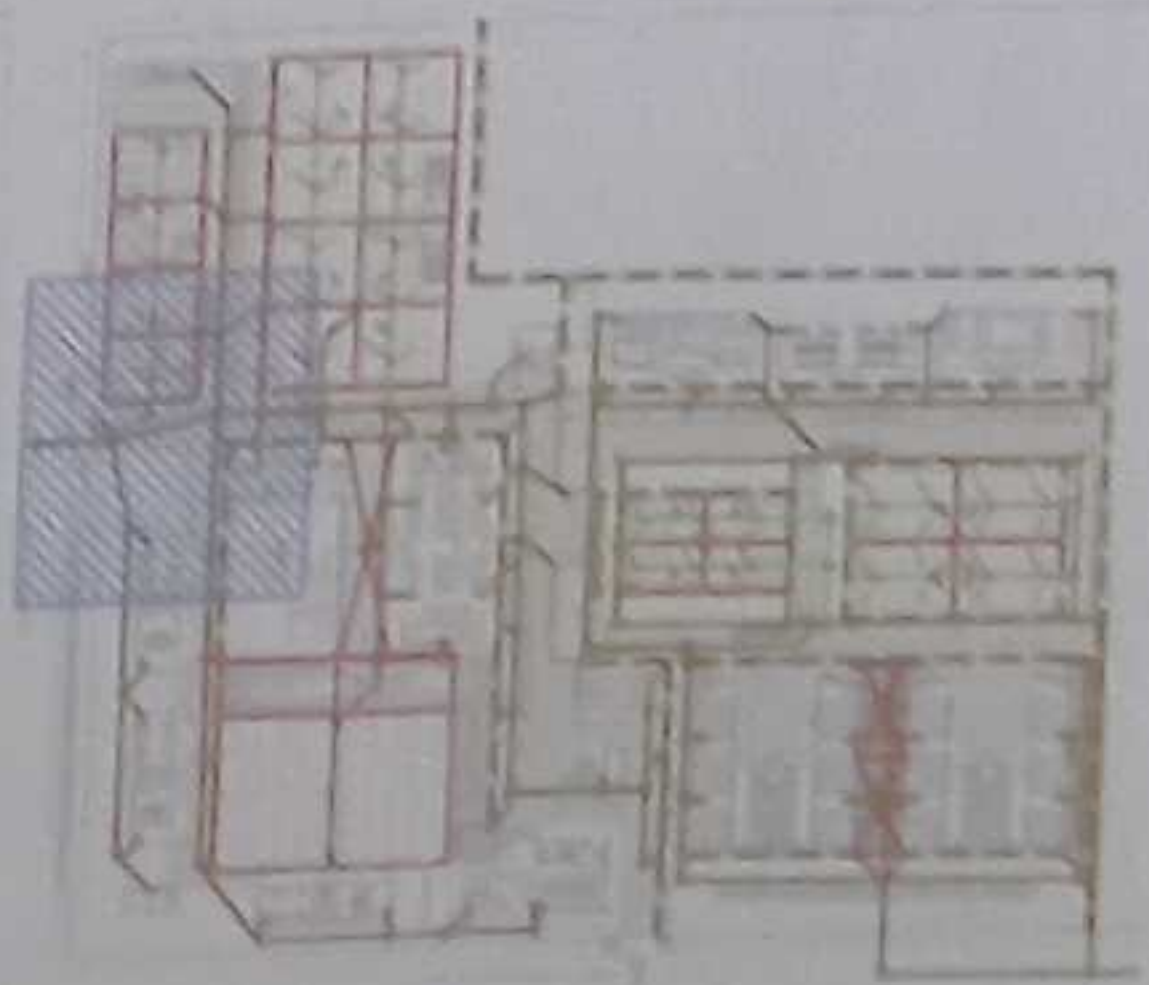

LCC-CZIE-001-2020

"CONTRATACIÓN DE ESTUDIOS Y DISEÑOS PARA LA IMPLANTACIÓN ARQUITECTÓNICA DE LA UNIDAD EDUCATIVA ESTANDARIZADA DEL MILENIO TIPOLOGÍA MAYOR "SHUSHUFINDI", UBICADA EN LA PARROQUIA SHUSHUFINDI, CANTÓN SHUSHUFINDI, PROVINCIA DE SUCUMBIOS"

UNIDAD EDUCATIVA SHUSHUFINDI

CANTÓN SHUSHUFINDI

PROVINCIA SUCUMBIOS

CONTIENE

RED DE AGUA LLUVIA
CUADRO NOMENCLATURA

ESCALA	FECHA	LÁMINA N°
INDICADAL	2021	AL - 15

	TUBERIA AALL
	TUBERIA SUBDRENES
	CAJA DE REVISION AALL
	POZO AALL
	REJILLA DE PISO
	BALANTE AALL
	CUNETA DE RECOLECCION
	REJILLA RECTANGULAR ANCHO 15cm
	REJILLA RECTANGULAR MIERNO FUNDIDO 100x150mm

SIMBOLOGIA



VER LÁMINA AL - 12



PLANTA BAJA GARITA Y ZONAS EXTERIORES

ESCALA 1:100

CALLE 11 DE :

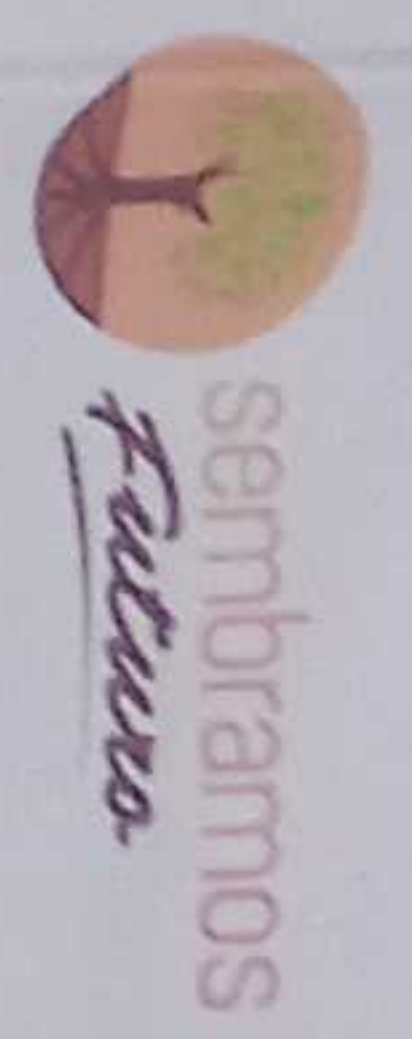

REVISADO:
ING. VERÓNICA CHAVEZ ALVARADO
COORDINADORA GENERAL DE PROYECTOS
ING. FRANCISCO JAVIER AYALA PARRINO
DISEÑO: COORD. GENERAL DE PROYECTOS

ING. FRANCISCO JAVIER AYALA PARRINO
DISEÑO: COORD. GENERAL DE PROYECTOS

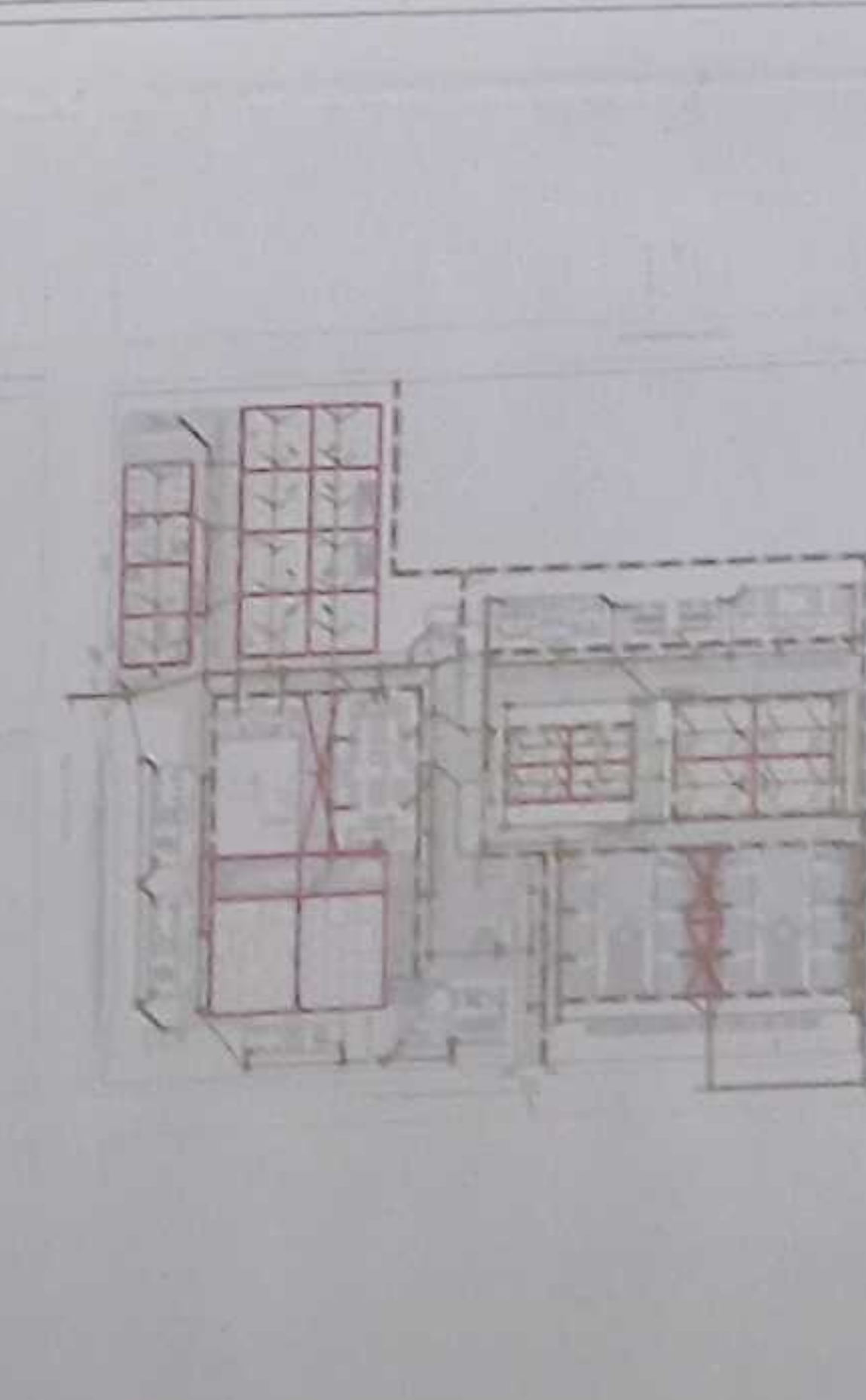

LCC-C21E-001-2020

"CONTRATACIÓN DE ESTUDIOS Y DISEÑOS PARA LA IMPLANTACIÓN ARQUITECTÓNICA DE LA UNIDAD EDUCATIVA ESTANDARIZADA DEL MILENIO TIPOLOGÍA MAYOR "SHUSHUFINDI", UBICADA EN LA PARROQUIA SHUSHUFINDI CENTRAL, CANTÓN SHUSHUFINDI, PROVINCIA DE SUCUMBIOS"

UNIDAD EDUCATIVA SHUSHUFINDI

CANTÓN: SHUSHUFINDI PROVINCIA: SUCUMBIOS

CONTIENE:
PRIMERA PLANTA ALTA BLOQUE DE 12 MÓDULOS DE AULAS
PLANTA DE CUBIERTA GARITA
PLANTA DE CUBIERTA CUARTO DE BOMBA
PLANTA DE CUBIERTA VESTIDOR
CUADRO NOMENCLATURA

ESCALA: INDICADAL 2021 LÁMINA N.º AL-16

NORTE

SIMBOLOGÍA

	TUBERIA AILL
	TUBERIA SUBTERRANEA
	CAJA DE REVISION AILL
	POZO AILL
	REJILLA DE PISO
	BALANTE AILL
	CUBIERTA DE RECOLECCION
	REJILLA DE RECOLECCION ANCHO 15cm
	REJILLA RECTANGULAR HIERRO FUNDIDO 600x300mm

CUARTO DE BOMBA

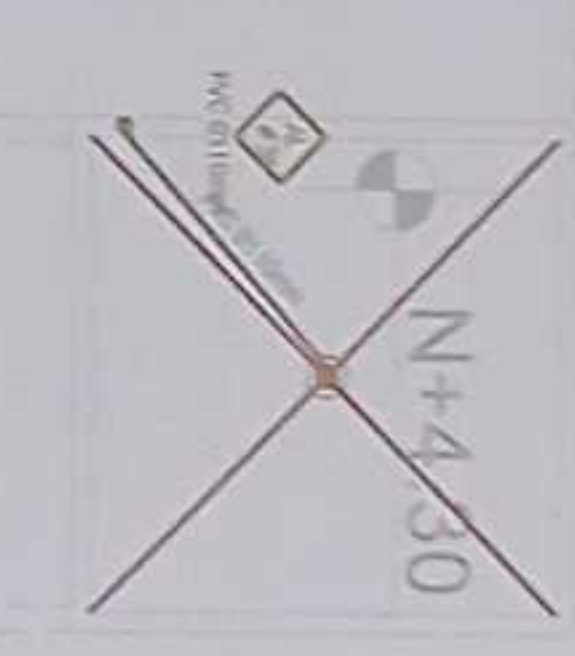

PLANTA CUBIERTA PLANTA DE BOMBA
ESCALA 1:100

BLOQUE 1 DE 12 MÓDULOS DE AULAS

BLOQUE 1 DE 12 MÓDULOS DE AULAS

PRIMERA PLANTA ALTA BLOQUE DE 12 MÓDULOS DE AULAS
ESCALA 1:100

PLANTA CUBIERTA GARITA
ESCALA 1:100

PLANTA CUBIERTA VESTIDORES
ESCALA 1:100



DIRECTOR GENERAL
 DR. JUAN CARLOS JAVIER AYALA PALMERO
 DIRECTOR GENERAL
 DR. JUAN CARLOS JAVIER AYALA PALMERO
 DIRECTOR GENERAL
 DR. JUAN CARLOS JAVIER AYALA PALMERO
 DIRECTOR GENERAL
 DR. JUAN CARLOS JAVIER AYALA PALMERO

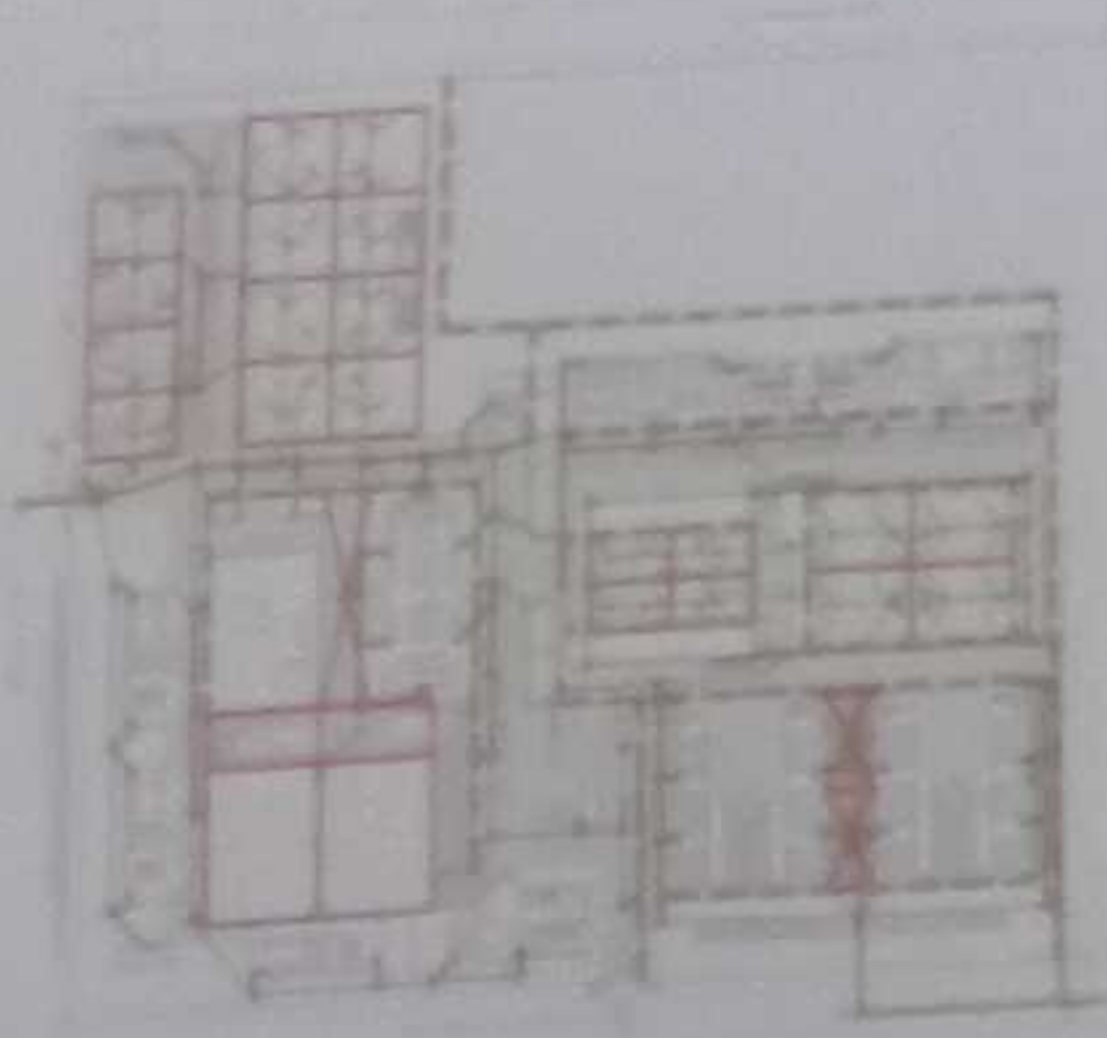

LEC-CELE-001-2020

"CONTINUACIÓN DE ESTUDIOS Y DISEÑOS PARA LA IMPLANTACIÓN
 ARQUITECTÓNICA DE LA UNIDAD EDUCATIVA ESTANDARIZADA DEL
 MILENIO TIPOLOGÍA MAYOR "SHUSHUFINDI", UBICADA EN LA
 PARROQUIA SHUSHUFINDI CENTRAL, CANTÓN SHUSHUFINDI, PROVINCIA
 DE SUCUMBIOS".

UNIDAD EDUCATIVA SHUSHUFINDI

CANTÓN	PROVINCIA
SHUSHUFINDI	SUCUMBIOS

RED DE AGUA LLUVIA
 PLANTA CUBIERTA BLOQUE DE 13 MÓDULOS DE AUJAS
 PLANTA CUBIERTA BAR
 PLANTA CUBIERTA ADMINISTRACIÓN
 PLANTA CUBIERTA CUARTO DE TRANSFORMADOR
 CUADRO NOMENCLATURA

INDICADAL	FECHA	LÁMINA N°
2021		AL - 17

SIMBOLOGIA

	TUBERÍA AUJAL
	TUBERÍA SUBSISTENTE
	CAJA DE REVISION AUJAL
	POZO AUJAL
	REJILLA DE PUJO
	BALANTE AUJAL
	CANAL DE RECOLECCIÓN
	REJILLA DE RECOLECCIÓN
	ANCHO 150mm
	REJILLA RECTANGULAR
	REJILLA RECTANGULAR
	REJILLA RECTANGULAR



CIRCULACIÓN



PLANTA CUBIERTA ADMINISTRACIÓN
ESCALA 1:100

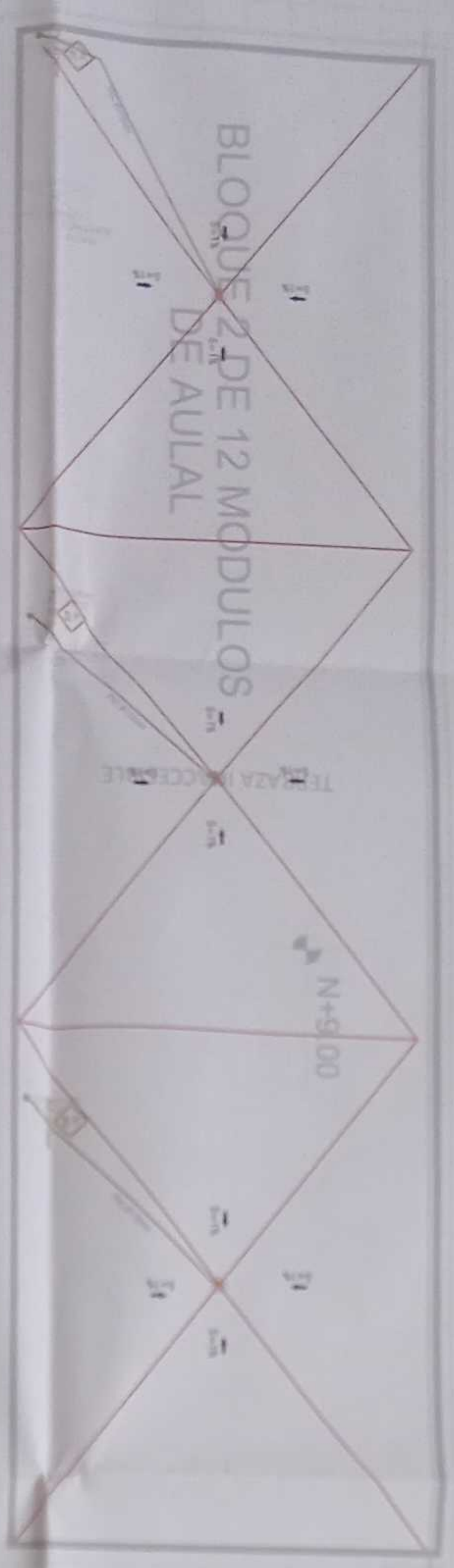
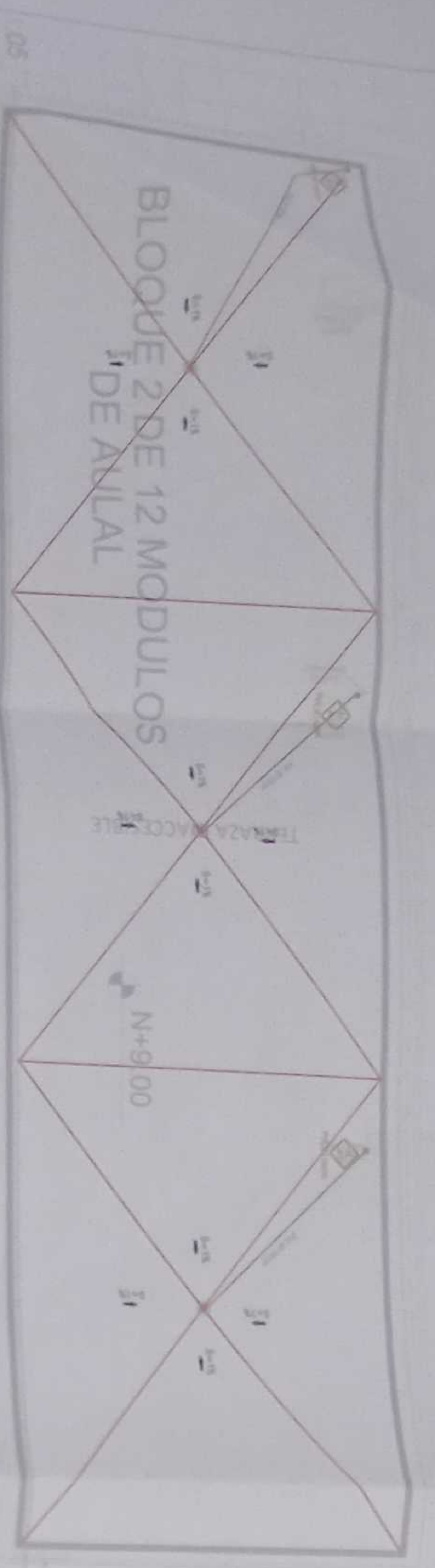

PLANTA CUBIERTA BLOQUE DE 13 MÓDULOS DE AUJAS
ESCALA 1:100

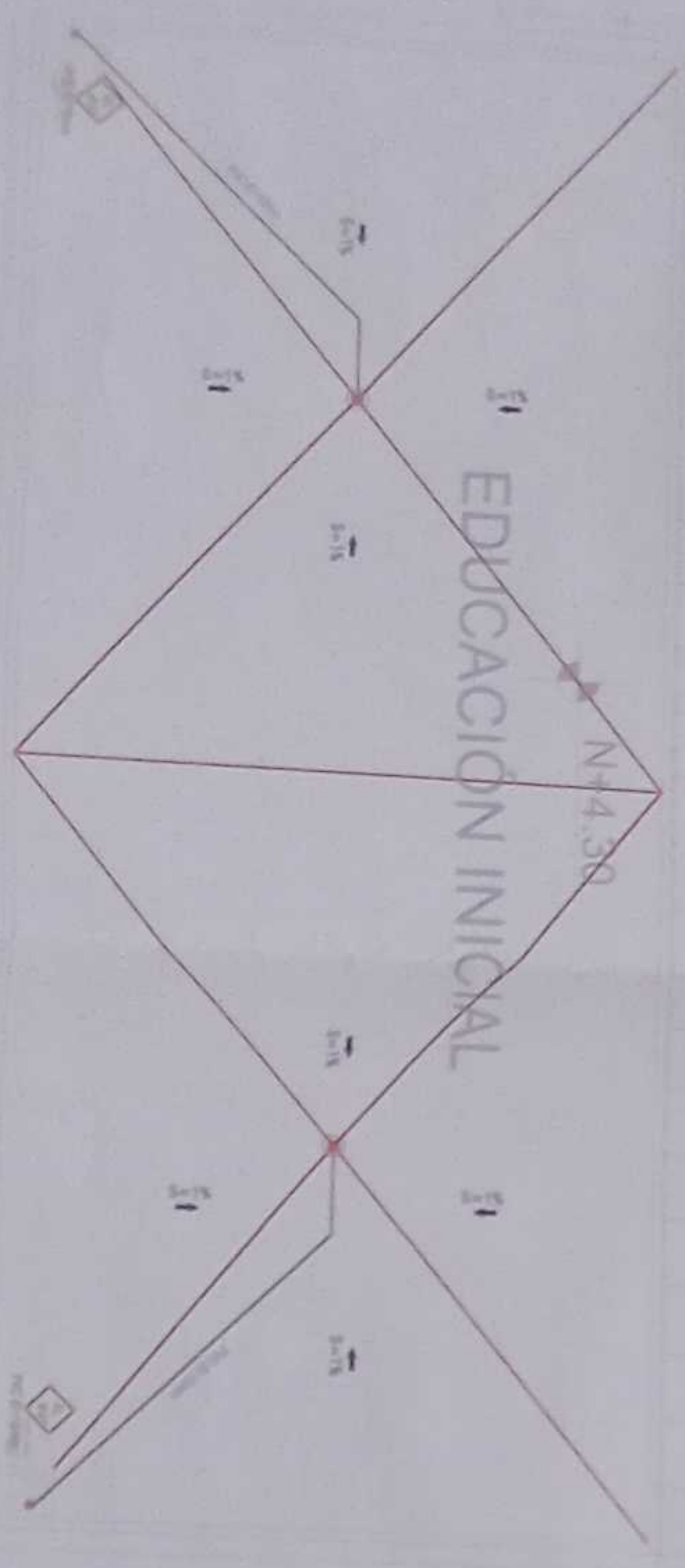

PLANTA CUBIERTA EDUCACIÓN INICIAL
ESCALA 1:100

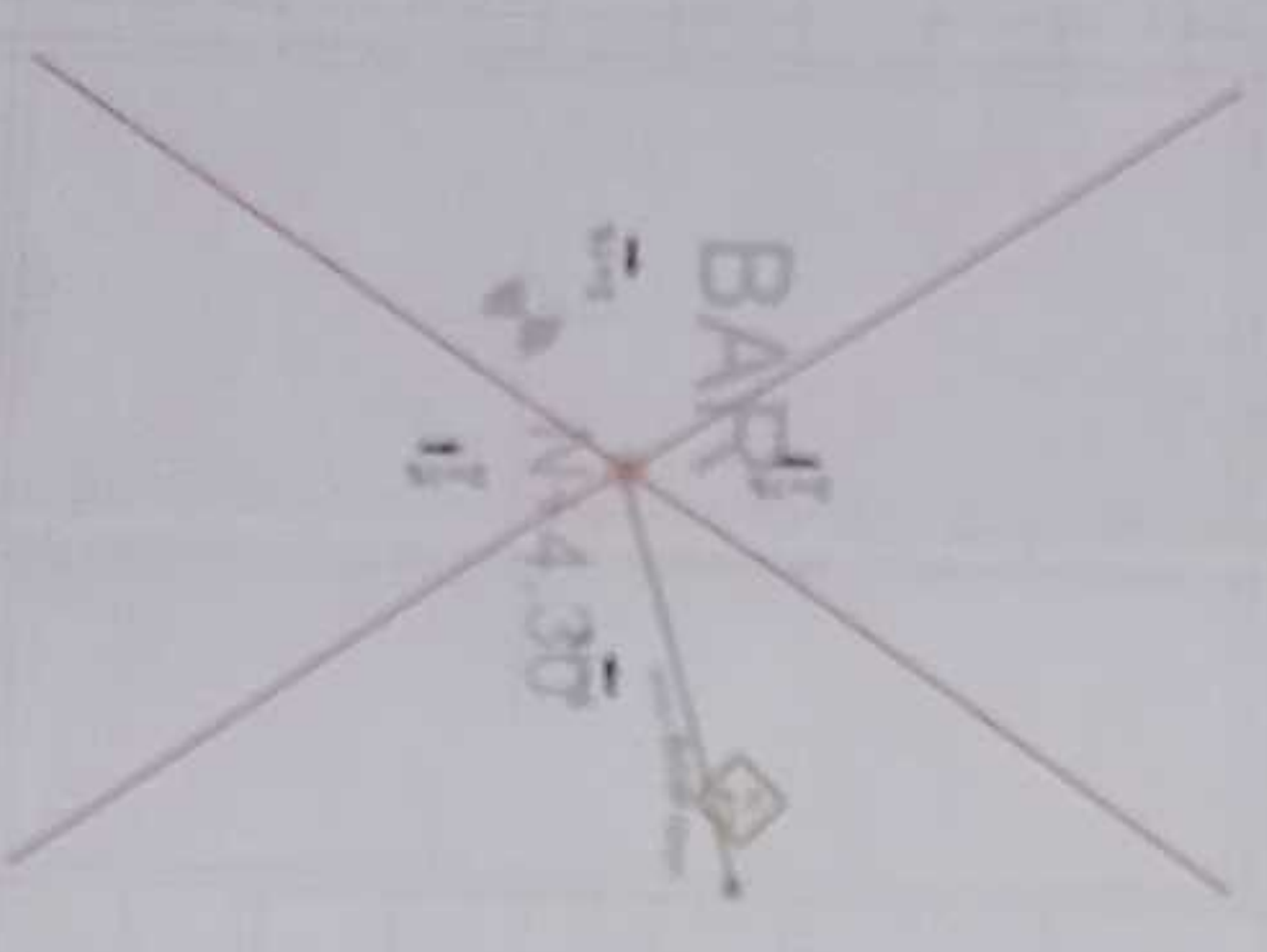

PLANTA CUBIERTA BAR
ESCALA 1:100

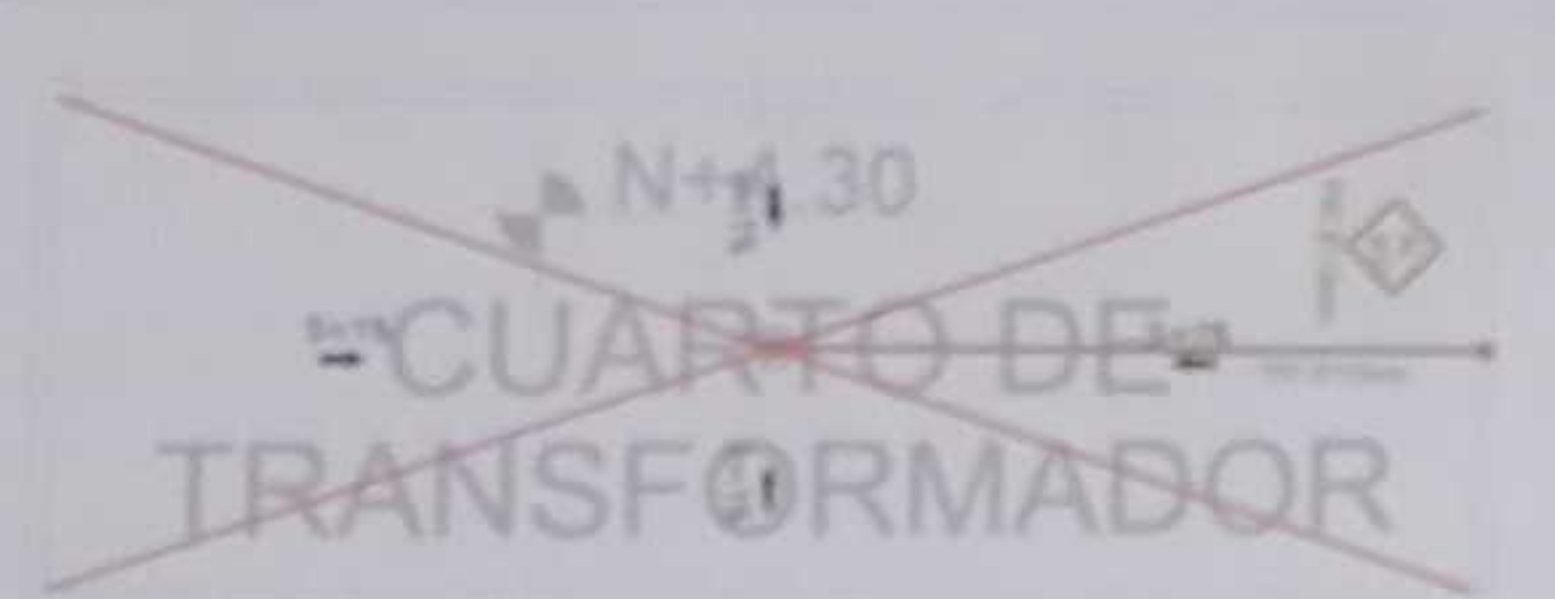

PLANTA CUBIERTA CUARTO DE TRANSFORMADORES
ESCALA 1:100

Distrito : COCOCO MUNICIPAL - UC-M-6104

NORTE

SALA DE
PROFESORES
N+1.20

LABORATORIO
TECNOLOGIA E IDIOMATI
TERRAZZA

SALA DE
PROFESORES
TERRAZA INACCESIBLE

PLANTA CUBIERTA LABORATORIO FISICA Y QUIMICA
ESCALA 1:100

PLANTA CUBIERTA LABORATORIO TECNOLOGÍAS E IDIOMAS
ESCALA 1:100

PLANTA CUBIERTA SALA DE PROFESORES
ESCALA 1:100

SIMBOLÓGIA

	TORNIDA MAIL	
	TORNIDA SOBRES	
	Caja DE REVISION MAIL	
	Pozo MAIL	
	RECUJA DE PISO	
	DASART MAIL	
	CUNTA DE RECOTECCION	
	RECULA DE RECOTECCION	
	ANCTO TSMO	
	RECUJA RECTANGULAR	
	MERRO TUNADO 60x30x9mm	

ICC-CZ11-001-2020

"CONTRATACIÓN DE ESTUDIOS Y DISEÑOS PARA LA IMPLANTACIÓN ARQUITECTÓNICA DE LA UNIDAD EDUCATIVA ESTANDARIZADA DEL MILENIO TECNOLÓGICO MAYOR "SHUSHUINUI", UBICADA EN LA PARROQUIA SHUSHUINUI CENTRAL, CANTÓN SHUSHUINUI, PROVINCIA DE SUCUMBIOS".

UNIDAD EDUCATIVA SHUSHUFINDI

SHUSHU-FINDI

PROVINCIA
SUCUMBÍOS

CONTENTS

SHUSHUFINDI	SUCUMBIBOS
-------------	------------

RID DE AGUA LLUVIA
PLANTA CUBIERTA LABORATORIO FISICA Y QUIMICA
PLANTA DE CUBIERTA LABORATORIO DE TECNOLOGIAS E IDIOMAS
PLANTA DE CUBIERTA SALA MULTUSO COMEDOR
CUADRO NOMINCLATURA

STATOS MUNICIPALITIES

INDICADAI

2021

AL-18

"CONTRACCIÓN DE ESTUDIOS Y DISEÑOS PARA LA IMPLANTACIÓN ARQUITECTÓNICA DE LA UNIDAD EDUCATIVA ESTANDARIZADA DEL MILENIO TIPOLOGÍA MAYOR "SHUSHUENDEI" UBICADA EN LA PARROQUIA SHUSHUENDEI CENTRAL, CANTÓN SHUSHUENDEI, PROVINCIA DE SUCUMBELOS".

SUCUMBIDOS

RED DE AGUA LLUVIA
PLANTA BALA GARTA Y ZONAS EXTERIORES
CUADRO NOMENCLATURA

INDICADAL	2021	AL - 19
-----------	------	---------

DETALLE CUNETTA
ESCALA 1:10

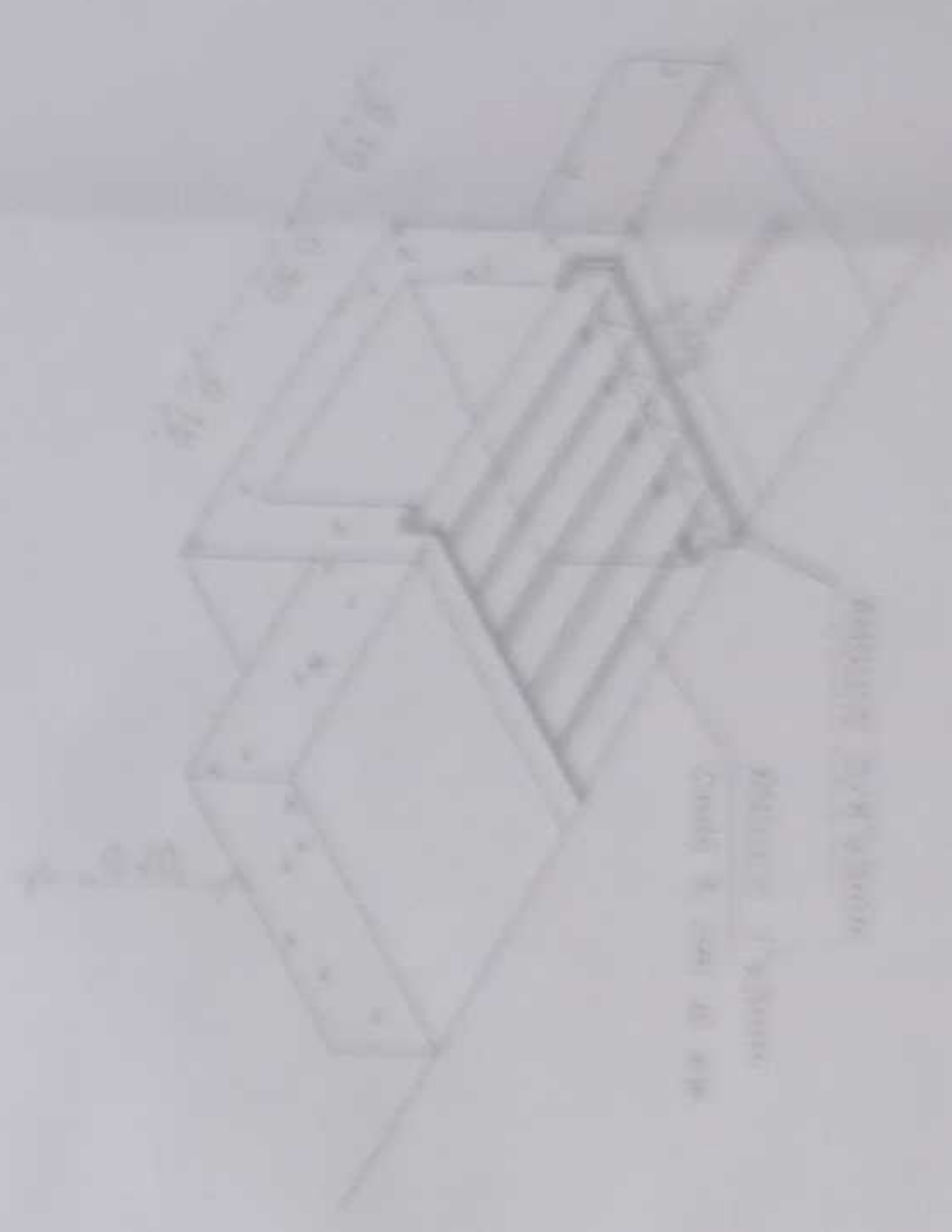

DETALLE BALANTE MALL
ESCALA 1:10



DETALLE REJILLA CORRIDA
ESCALA 5/E

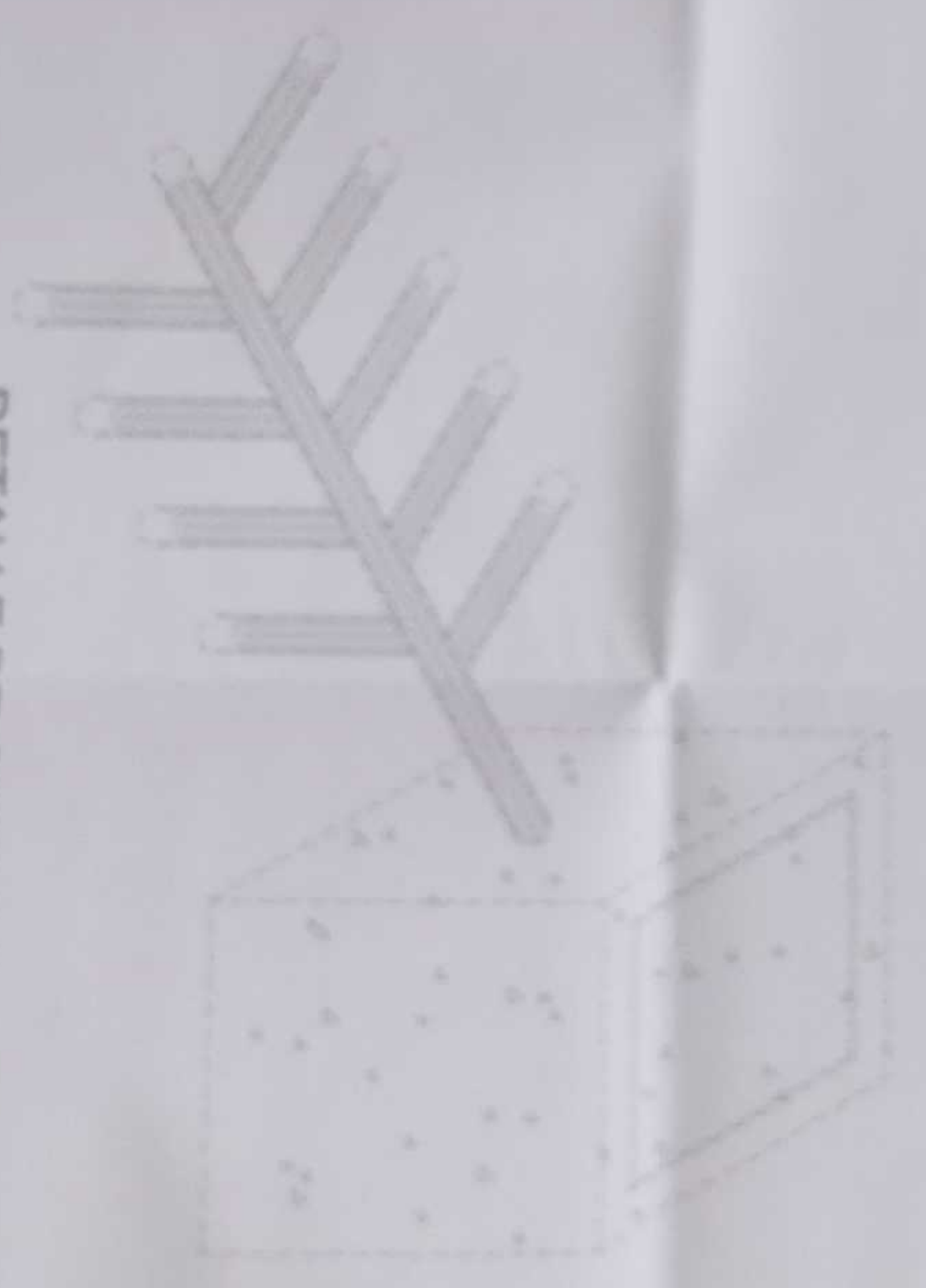

DETALLE REJILLA RECTANGULAR
ESCALA 5/E

DETALLE DE SISTEMA DE DRENAJE Y CONEXION A CAJA DE REVISION

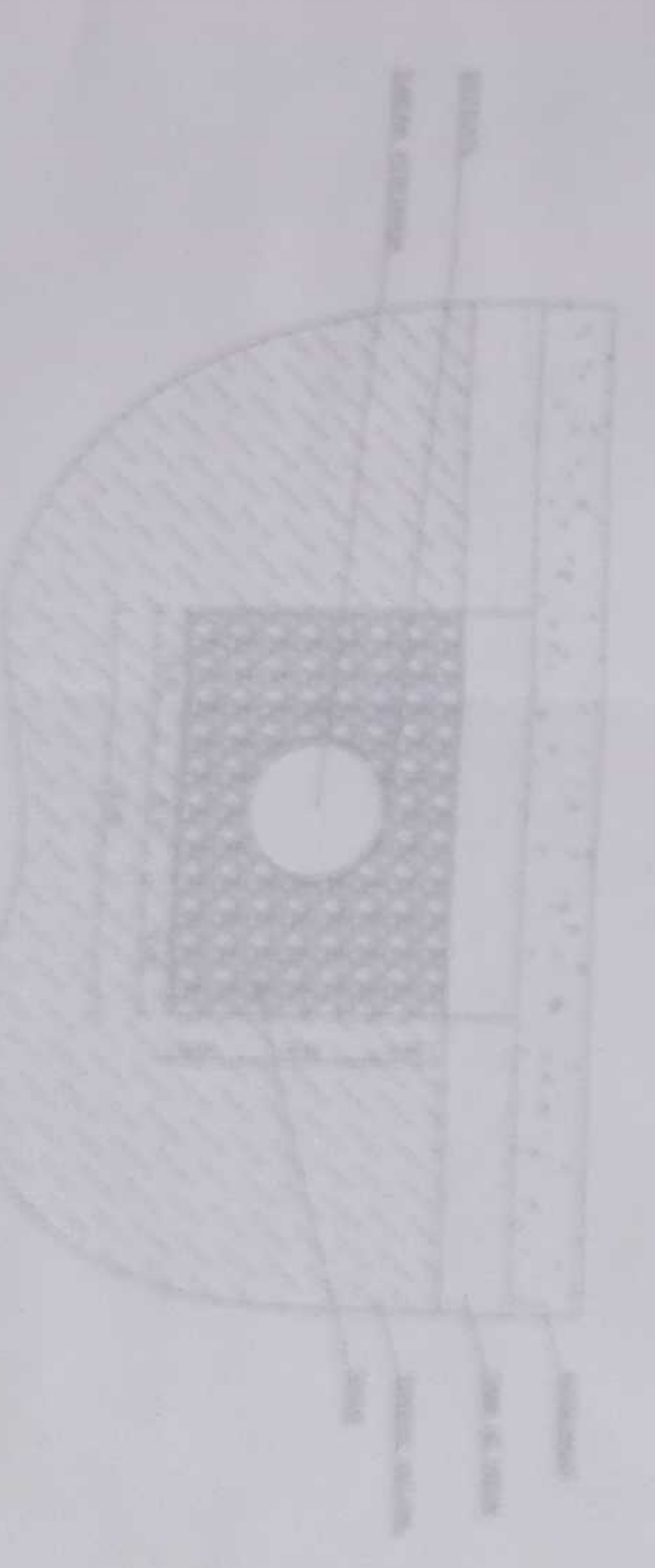

DETALLE DE CAJA DE REVISION ENTRADA PVC HASTA 200mm

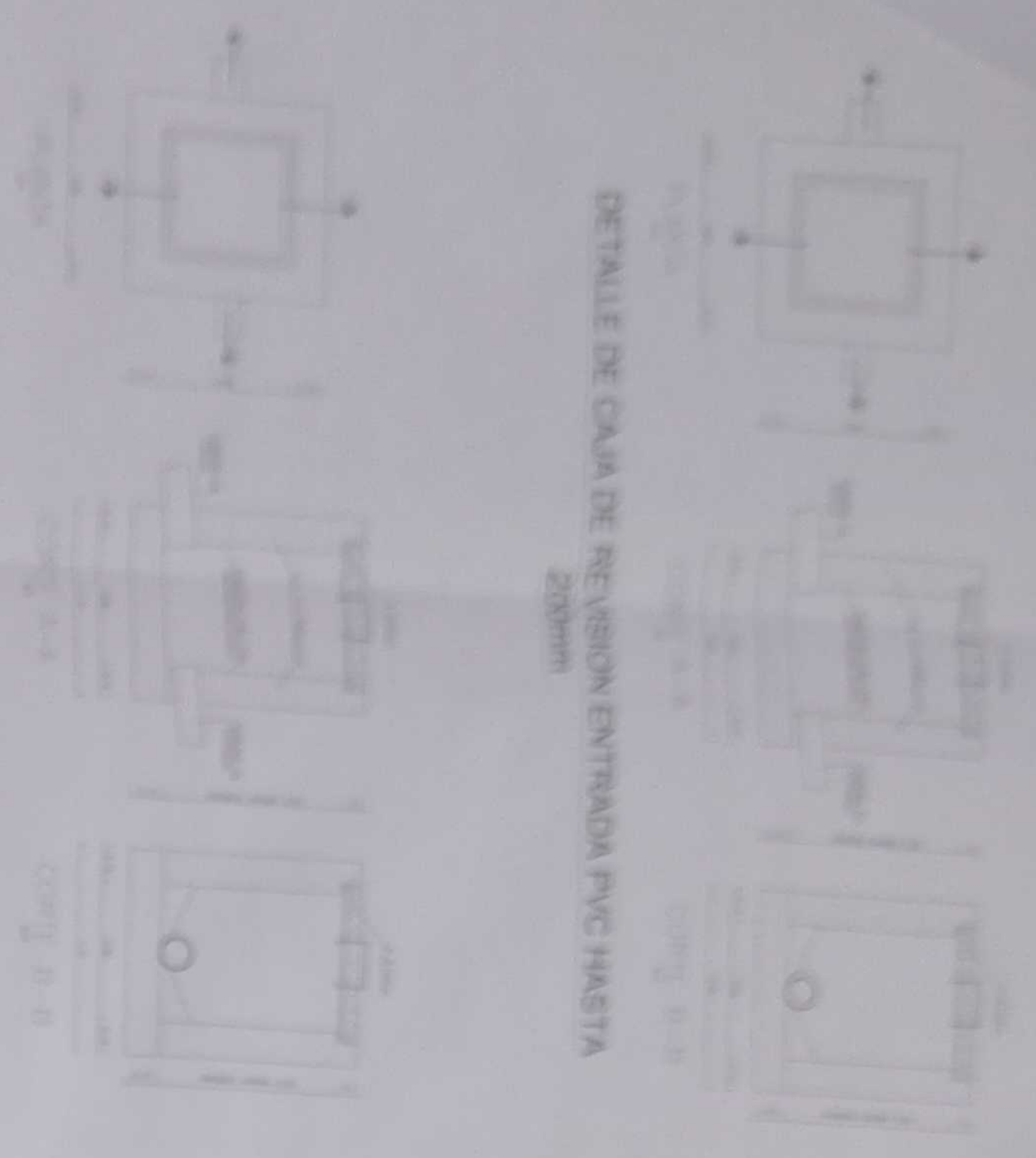

DETALLE DE CAJA DE REVISION ENTRADA PVC DE >200mm



PLANTA



TAPA (HIERRO FUNDIDO)

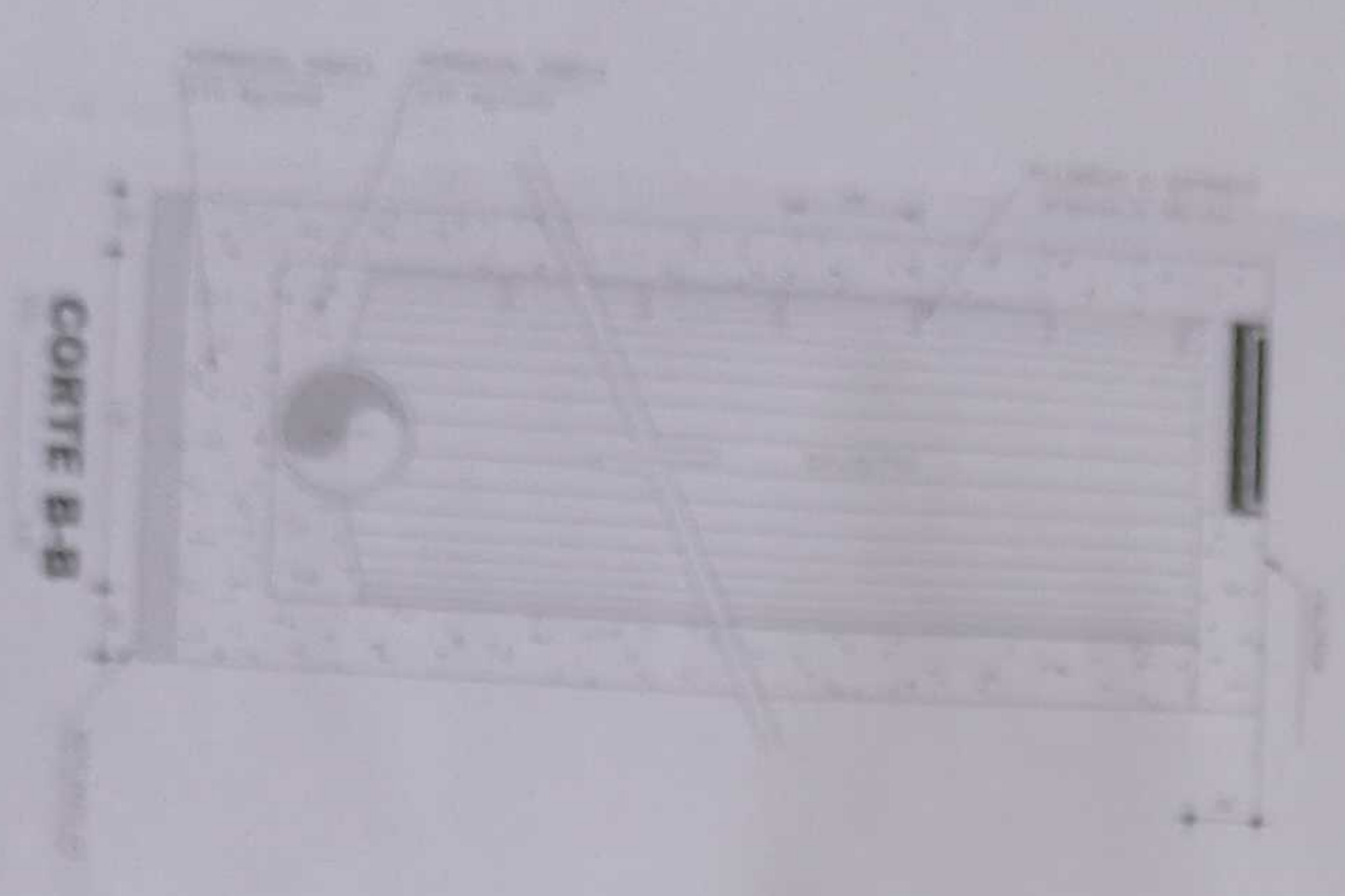

CORTE B-B

DETALLE DE ARMADO

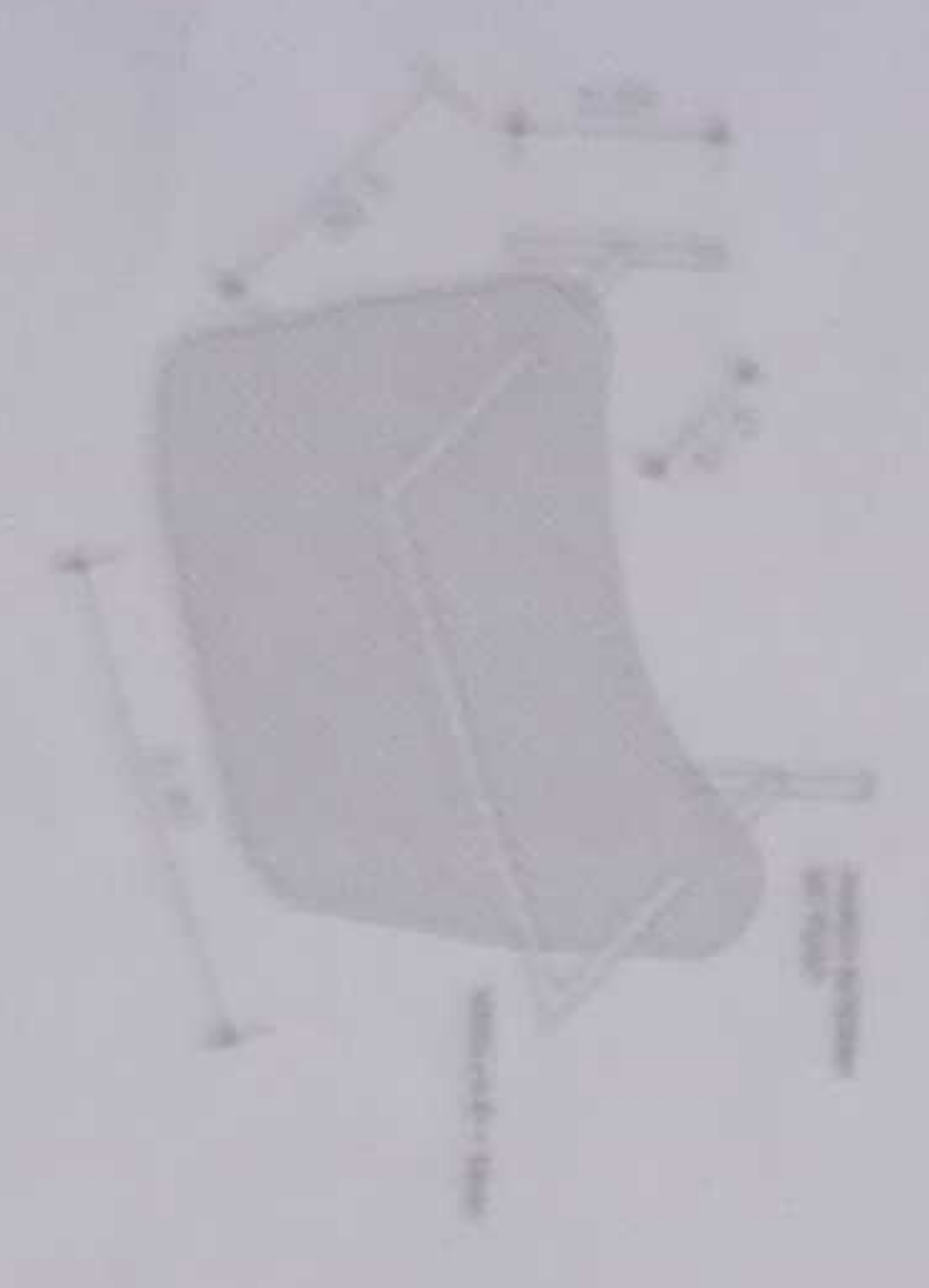

DETALLE PELDAÑO

DETALLE DE DRENAJE CON TUBERIA PERFORADA DE 110mm

INDICACION	200	AL - 20
------------	-----	---------

UNIDAD EDUCATIVA	SHASHUINO	SECCION
------------------	-----------	---------

DIRECCION DE ESTUDIOS Y PROYECTOS
 DIVISION DE PROYECTOS DE OBRAS DE INFRAESTRUCTURA
 SECCION DE PROYECTOS DE OBRAS DE INFRAESTRUCTURA
 PROYECTO DE OBRAS DE INFRAESTRUCTURA
 DE OBRAS DE INFRAESTRUCTURA